

KUNST IM GERICHT: ELFRIEDE FULDA (1921-2015) - MALEREI "GEHEIMNISSE IN NATUR UND ZIVILISATION"

Seit dem **17.04.2026** lädt eine neue Kunstaussstellung im Fachgerichtszentrum zum Verweilen ein. Gezeigt werden rund 90 Werke der Kölner Künstlerin Elfriede Fulda.

Elfriede Fulda (1921-2015) gehörte zu jener Künstlergeneration, die Kunst und Wiederaufbau nach dem Zweiten Weltkrieg im Rheinland mitprägte. Sie studierte nach einer kaufmännischen Lehre Gebrauchsgrafik an der Meisterschule des Handwerks in Köln. Während der Kriegsjahre wurde sie als Grafikerin in Dessau dienstverpflichtet, wandte sich jedoch in ihrer Freizeit intensiv der Malerei zu. 1945 kehrte Elfriede Fulda nach Köln zurück und baute sich dort eine selbstständige Existenz als Malerin und Grafikerin auf. Von 1948 bis 1950 studierte sie an der Kunstakademie Stuttgart Wandgestaltung, Glasfenster und Mosaik und absolvierte ein Praktikum in einer Stuttgarter Kunstglaserei. Ab Mitte der 1950er Jahre arbeitete sie in Köln als freischaffende Grafikerin und Malerin.

Der Präsident des Landesarbeitsgerichts Dr. Jürgen vom Stein konnte zur Eröffnung der Ausstellung neben Tochter und Sohn der Künstlerin zahlreiche weitere Besucherinnen und Besucher begrüßen. Die Kunsthistorikerin Dr. Marina Linares stellte die Werke von Elfriede Fulda vor und würdigte ihre künstlerische Entwicklung. Stefan Schleich begleitete die Veranstaltung musikalisch mit einem Gitarrenstück.

Die umfangreiche Ausstellung, die noch bis zum 17. Juli 2026 im Fachgerichtszentrum zu sehen ist, thematisiert die große Naturverbundenheit der Künstlerin sowie ihre Beschäftigung mit zentralen Fragen der Spezies Mensch in der Gesellschaft. Es werden Bilder aus vier Jahrzehnten gezeigt, die charakteristisch für die verschiedenen Schaffensperioden der Künstlerin sind: frühe Pastelle, figürliche und abstrakte Bilder und sogenannte „Strukturbilder“ in einer selbstentwickelten Technik, die Betrachtende zur subjektiven Interpretation animieren. Weitere Einzelheiten zu der Künstlerin und ihren Werken können der Website fulda-elfriede.de entnommen werden.



v.l.n.r.: Herr Becker-Fulda, Dr. Linares, Frau Fulda, PLAG Dr. vom Stein, Herr Fulda
Quelle: LAG Köln



Elfriede Fulda: Nach dem Maskenball
Quelle: Angelika Fulda

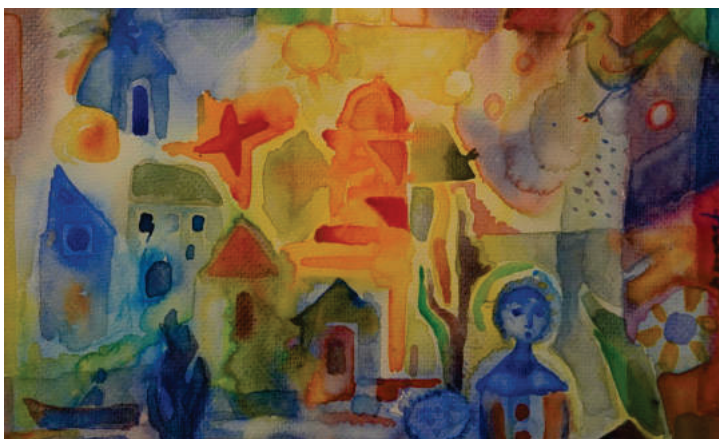

Elfriede Fulda: Festtagsstimmung (ca. 1988)
Quelle: Angelika Fulda



Elfriede Fulda: Tanzende Tropfen (ca. 1993)
Quelle: Angelika Fulda